

LABORATORIO DI ARCHEOZOOLOGIA STRUMENTI E METODI DI ANALISI ARCHEOZOOLOGICA. DALLO SCAVO AL LABORATORIO

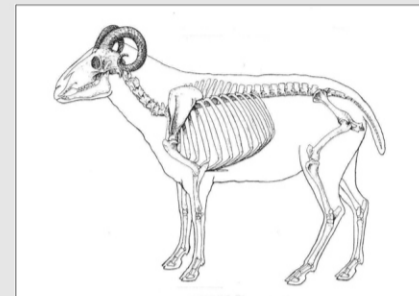
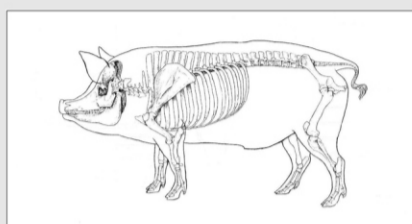
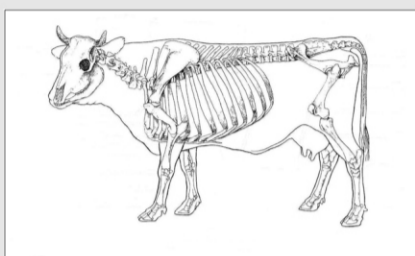

26 MAGGIO
dalle ore 9.30 alle ore 17
presso i Laboratori di Ponte di Brenta

Programma del seminario:

Introduzione alla disciplina.

Tassonomia: identificazione delle specie animali presenti in un sito, stima dell'età di morte e del sesso.

Tafonomia: studio delle superfici dei resti. Tracce antropiche e tracce naturali.

Ritrovamento di resti faunistici in contesti archeologici: casi studio.

Parte pratica: laboratorio.

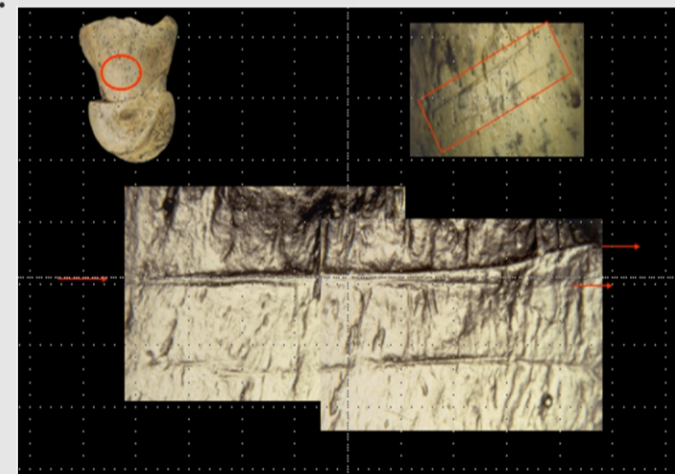

Per iscrizioni ed informazioni contattare
ENTRO IL 23 MAGGIO
la dottoressa Tiziana Privitera

tiziana.privitera1@gmail.com

Per maggiori informazioni sul progetto AQUAE PATAVINAE
e sul sito archeologico di via Neroniana
consultare il sito web

www.aquaepatavinae.it